

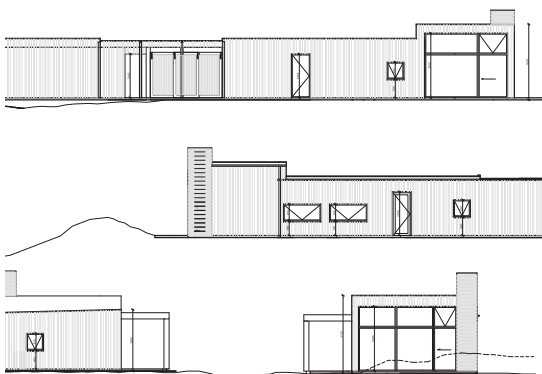

## // NYT SOMMERHUS //



STEENBERG's tegnestue ApS har projekteret et nyt sommerhus på Dueodde, til en familie, som vil have en enkel boligramme omkring deres ferie- og week-endophold på Bornholm.

Grunden er en let kuperet grund beliggende næsten i første række til havet, med havudsigt mellem åben træbevokning mellem grunden og stranden.

Huset er designet og indrettet i tæt samarbejde med familien, hvor familiens behovsmønster har været medvirkende til den endelige planløsning, med en hovedbygning og et værelsesaneks på begge sider om en pergola-overdækket terrasse.

Bygningen er designet specielt til grundens størrelse og form og indrettet i forhold til verdenshjørner og udsigten mod kysten.

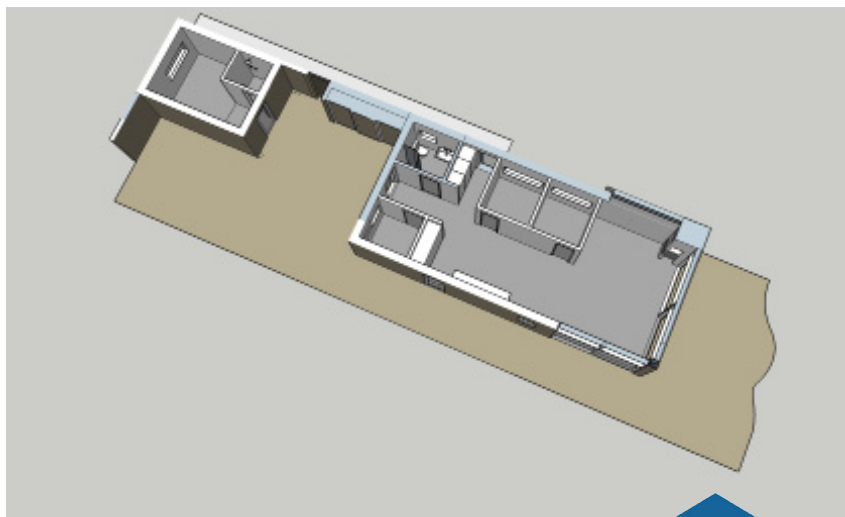

### // FAKTA //

Bygherre // **Privat**  
Byggeår // **2016**  
Beliggenhed // **Sydbornholm**  
Størrelse // **100 m2**  
Ydelse // **Arkitektprojekt**