



## // HOTEL POSTHUZED //



Hotel Posthuzed – var oprindelig opført og anvendt som posthus. Det var i Post Danmarks regi indtil 2013.

STEENBERG's tegnestue ApS har under renoveringen haft fokus på, at huset skulle bevare sin sjæl og historie.

STEENBERG's tegnestue ApS er derfor ikke gået på kompromis, da 1. sal skulle indrettes til 6 værelser i den oprindelige Postforstanderbolig. Her fremstår alle værelser som unikke og spændende rum.

Stueplan er indrettet med reception, morgenmadsrestaurant og –køkken, samt 2 værelser hvoraf det ene er et værelse for handicappede.



Facaderne står som oprindelig med en enkelt undtagelse, hvor en terrassedør på gårdfacaden, i stedet for vindue gjorde det muligt, at lave en sammenhæng mellem morgenmadsrestauranten og terrasse.

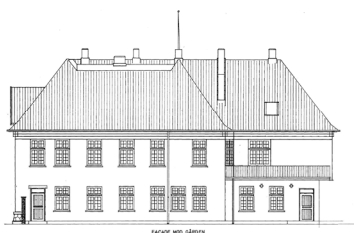
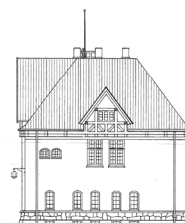
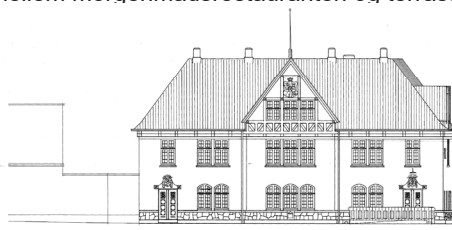

### // FAKTA //

Bygherre // **OBA Invest A/S**  
 Byggeår // **2013-2014**  
 Beliggenhed // **Rønne**  
 Størrelse // **547 m2**  
 Ydelse // **Arkitektprojekt**



PH 1.01 - 01 - 1  
 RØNNE POSThus  
 ark. 08-13  
 TACKSØR  
 sk. 1:100